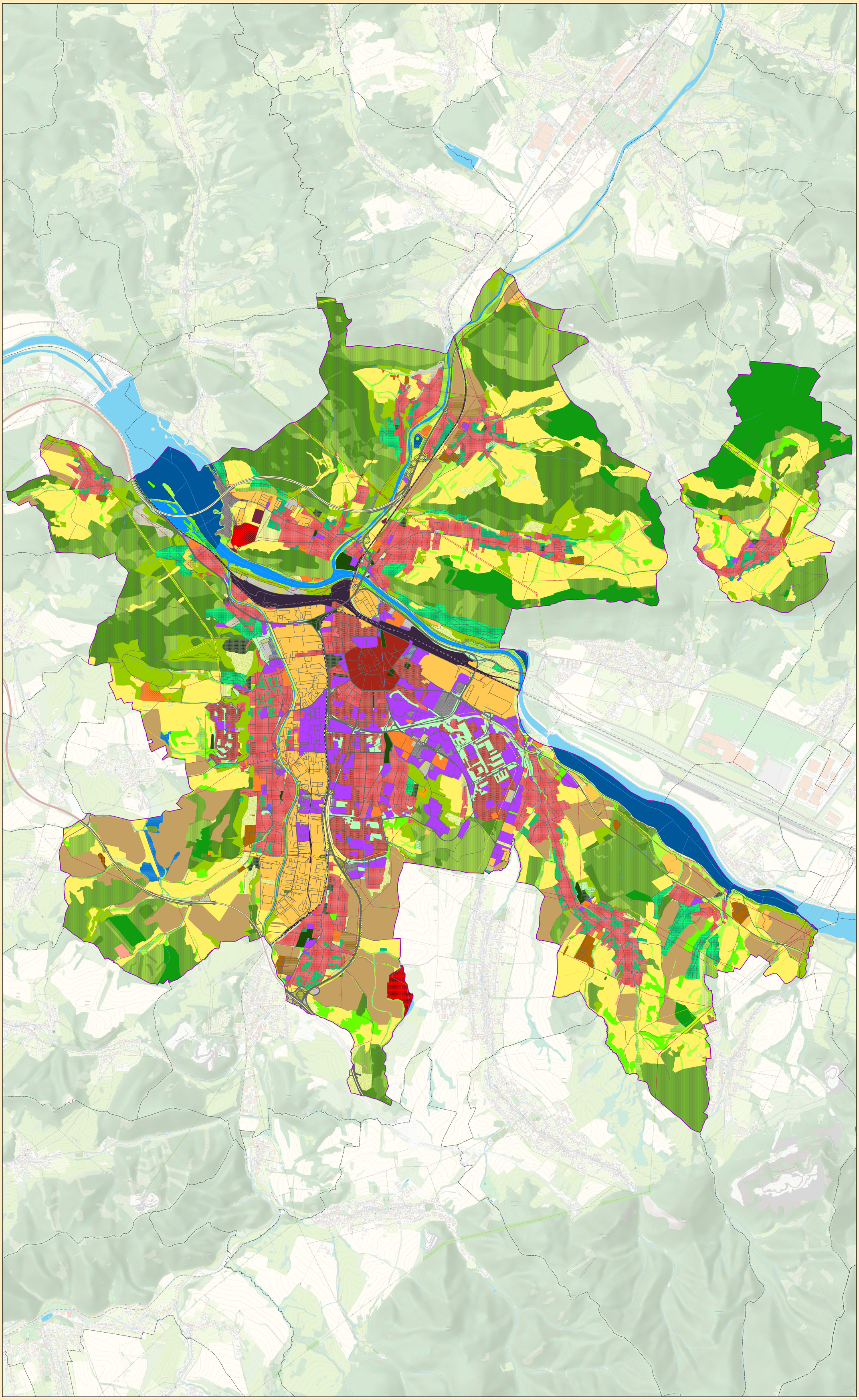

Legenda

ADMINISTRATÍVNE ČLENENIE
- riešené územie
- hranica okresu
- hranica obce

DOPRAVNÉ OBJEKTY A AREÁLY
- cestné komunikácie – diaľnice a rýchlostné komunikácie existujúce
- cestné komunikácie – cesty 1. triedy
- cestné komunikácie – cesty 2. a 3. triedy a obslužné komunikácie v intravilane
- železničné trate – viackoľajové železničné trate elektrifikované
- železničné trate – jednokoľajové železničné trate neelektrifikované

ZARIADENIA TECHNICKEJ INFRAŠTRUKTÚRY
- elektrické vedenia – vedenia vysokého napätia (VN)
- elektrické vedenia – vedenia veľmi vysokého napätia (VVN)
- produktovody – plynovody

POVRCHOVÉ VODY A MOKRADE
- vodné toky prirodzené – nečlenené
- vodné toky regulované – nečlenené
- kanály – nečlenené

STROMOVÁ A KROVINOVÁ VEGETÁCIA
- listnaté lesy – súvislé
- ihličnaté lesy – súvislé
- zmiešané lesy – súvislé
- zmiešané lesy – medzernaté
- prieseky
- rúbaniská
- lesíky
- skupiny drevín s prevahou stromov
- líniová drevinová vegetácia
- líniová drevinová vegetácia – brehové porasty drevín
- krovinové porasty

TRÁVOBYLINNÉ PORASTY
- trvalé trávne porasty (túžky a pasienky) – bez stromov a krov
- trvalé trávne porasty (túžky a pasienky) – s rozptýlenými stromami a krovinami
- trávne a trávobylinné porasty sukcesne zarastajúce

POĽNOHOSPODÁRSKE KULTÚRY
- polia – veľkoblokové polia
- polia – maloblokové polia
- skleníky a fóliovníky – veľkokapacitné skleníky
- ovocné sady – extenzívne sady
- mozaiky bez výraznej prevahy jednej z kultúr
- mozaiky s prevahou trávnatých porastov – s podielom drevín

ODKRYVY PODLOŽIA A SUROVÉ PÔDY
- nánosy štrkov a pieskov
- ťažba nerastných surovín – kameňolomy
- ťažba nerastných surovín – štrkoviská
- deštruované plochy

POVRCHOVÉ VODY A MOKRADE
- vodné toky prirodzené
- vodné toky regulované
- kanály
- stojaté vody a mokrade prirodzené
- umelé vodné nádrže
- umelé vodné nádrže – rybníky a nádrže pre chov rýb

BÝVANIE A KOMPLEXNÁ OBČIANSKA VYBAVENOSŤ
- zástavba rodinných domov – súvislá zástavba rodinných domov
- zástavba rodinných domov – nesúvislá zástavba rodinných domov
- zástavba rodinných domov – samoty
- zástavba bytových domov – viacposchodové bytové a polyfunkčné domy
- plochy sídelných center – mestské centrá
- kultúrno-historické a religiózne objekty
- kultúrno-historické a religiózne objekty – zámky a kaštiele
- kultúrno-historické a religiózne objekty – kostoly a kaplnky
- kultúrno-historické a religiózne objekty – cintoríny a urnové háje, krematóriá
- občianska vybavenosť a služby

SÍDELNÁ A TECHNICKÁ VEGETÁCIA
- parková vegetácia
- prídomové záhrady – produkčné
- prídomové záhrady – produkčno-okrasné a okrasné
- záhradkárske kolónie – s objektami
- ostatná sídelná zeleň
- ostatná sídelná zeleň – väčšinou s trávnatými plochami
- vegetácia cintorínov a urnových hájov – väčšinou s drevinami
- ruderálna vegetácia – ruderálna vegetácia väčšinou s drevinami
- ochranná vegetácia technických objektov – vegetačná ochrana dopravných komunikácií bez drevín
- ochranná vegetácia technických objektov – vegetačná ochrana dopravných komunikácií s drevinami
- iná technická vegetácia – vegetácia v areáloch priemyselných a poľnohospodárskych podnikov bez drevín
- iná technická vegetácia – vegetácia v areáloch priemyselných a poľnohospodárskych podnikov s drevinami

ŠPORTOVÉ A REKREAČNÉ OBJEKTY A AREÁLY
- športové objekty
- športové areály
- športové areály – trávnaté športové plochy
- športové areály – motokrosové a autokrosové trate
- rekreačné objekty

VÝROBNÉ A TECHNICKÉ OBJEKTY A AREÁLY
- priemyselné a technické objekty
- priemyselné a technické objekty – haly
- priemyselné a technické objekty – malé vodné elektrárne
- priemyselné a technické areály
- poľnohospodárske objekty
- poľnohospodárske areály
- poľnohospodárske areály – poľné hnojiská
- skládky – skládky pevných odpadov
- skládky – skládky tekutých odpadov
- staveniská, opustené stavebné objekty

DOPRAVNÉ OBJEKTY A AREÁLY
- cestné komunikácie
- objekty a areály statickej cestnej dopravy – parkoviská
- objekty a areály statickej cestnej dopravy – autobusové stanice
- objekty a areály statickej cestnej dopravy – čerpacie stanice
- železničné trate
- železničné stanice – osobné

TECHNICKÉ ZARIADENIA EKOLOGICKEJ INFRAŠTRUKTÚRY
- rybovody

0 — 1 — 2 km

MÚSES k. ú. Žilina

Mapa č.: **1**

Mierka: 1 : 10 000

SÚČASNÁ KRAJINNÁ ŠTRUKTÚRA

Rok: 2026

Mesto Žilina

Objednávateľ projektu:
MESTO ŽILINA
NÁMESTIE OBETÍ KOMUNIZMU 1, 011 31 ŽILINA

SLOVENSKÁ AGENTÚRA ŽIVOTNÉHO PROSTREDIA

Zhotoviteľ dokumentu MÚSES:
SLOVENSKÁ AGENTÚRA ŽIVOTNÉHO PROSTREDIA, TAJOVSKÉHO 28, 975 90 BANSKÁ BYSTRICA

Riešiteľský kolektív:
Ing. Milan Hodas — **Ing. Mária Garčárová**
Mgr. Erika Igondová, PhD. — **Mgr. Eva Klemmová Gregušková PhD.**
RNDr. Dominika Kaisová, PhD. — **RNDr. Erika Vraňová**

Autor mapového výstupu:
Ing. Milan Hodas

Mapový podklad © Úrad geodézie, kartografie a katastra Slovenskej republiky
GIS vrstvy ochrany prírody © ŠOP SR, Banská Bystrica
Atlas krajiny SR © MŽP SR, Bratislava, Esprit spol. s r. o., Banská Štiavnica, 2002
Tematické GIS vrstvy © SAŽP OSŽPEVV
Tematické GIS vrstvy © Esprit spol. s r. o., Banská Štiavnica