



RADNIČNÉ NOVINY

MESTA ŽILINA

Tohtoročné kosenie v Žiline zabezpečí mesto vo vlastnej réžii



Koncom apríla sa v Žiline začína s kosením verejnej zelene. Po novom bude úpravu a čistenie trávnikov zabezpečovať mestská spoločnosť Technické služby mesta Žilina, s. r. o. Radnica si od tejto zmeny sľubuje väčšiu efektívnosť a zníženie nákladov.

Autor: ZM

Spoločnosť Technické služby mesta Žilina vznikla v roku 2021 s cieľom postupného nahradenia služieb externých dodávateľov. V prvej fáze prebrala pod svoju správu verejné osvetlenie, minulý rok sa jej služby rozšírili o správu, údržbu a opravy športovísk, detských ihrísk, mestského mobiliáru a fontán.

Zamestnanci zabezpečujú aj vývoz odpadu z malých smetných nádob, drobné stavebné práce, čistenie či manipulačné práce. Od tohto roku preberá žilinská mestská spoločnosť i správu a údržbu mestskej zelene. Dôvodom bol najmä fakt, že spoločnosť, ktorá službu zabezpečovala doteraz, nestíhala kosenie podľa vopred dohodnutého harmonogramu a neplnila nastavené štandardy v zmysle zmluvy. Verejné plochy vo vlastníctve mesta majú rozlohu 1 700 000 m². S kosením zelene začnú TSMŽ v pondelok 22. apríla 2024. Harmonogramy prác sú uvedené na webovej stránke mesta v časti Životné prostredie a výstavba. Kontakty na jednotlivé služby nájdu občania na www.tsmza.sk.

2/ SPRAVODAJSTVO

Žilinská samospráva ocenila pedagógov za zásluhy vo výchove a vzdelávaní

3/ SPRAVODAJSTVO

Žilinská radnica začala s údržbou verejných priestorov po zime

4/ SAMOSPRÁVA

Oblasť neďaleko Žiliny sa stala chráneným územím

Komunitné centrum sa teší z nového ihriska

5/ SAMOSPRÁVA

Doprava na Centrálnej ulici bude obmedzená

7/ INFORMUJEME

Doručovanie rozhodnutí o vyrubení miestnych daní a poplatkov

8/ ENVIRO

Mesto pripravuje zmenu v zbere odpadu pre rodinné domy

11/ RÔZNE

Jar na Tržnici



**SME TU S VAMI
ŽILINA ONLINE**



ARCHÍV
Radničných novín





Milí Žilinčania,

dúfam, že ste si užili krásne veľkonočné sviatky v kruhu rodiny a načerpali energiu do ďalších aprílových dní. Hneď na začiatku mesiaca čakajú žilinských predškolákov zápisy do prvého ročníka základných škôl. Prajem im nielen veľa úspechov, ale aj radosť pri získavaní nových vedomostí.

S príchodom prvých jarných dní mesto Žilina otvorilo nové kreatívne trhovisko s bohatou ponukou kvalitných domácich výrobkov od lokálnych predajcov. Nezabudli sme ani na zaujímavé podujatia a aktivity, ktoré sme pre vás na tržnici a v jej okolí pripravili.

V apríli sa na žilinskom sídlisku Solinky začne očakávaná rekonštrukcia mosta na Centrálnej ulici. Táto kľúčová iniciatíva nie je len príležitosťou na vylepšenie vzhľadu verejného priestoru, ale predstavuje aj významný krok k zabezpečeniu bezpečnej a pohodlnej mobility pre chodcov a cyklistov, ktorí využívajú toto dôležité prepojenie medzi sídliskami Hliny a Solinky.

Dňa 22. apríla si pripomíname medzinárodný Deň Zeme. Zdravá planéta je nevyhnutnosť a preto samospráva mesta plánuje aj počas tohto mesiaca viacero aktivít s cieľom podporiť ochranu životného prostredia a šíriť osvetu v oblasti ekológie. Verím, že každý z nás môže prispieť k pozitívnej zmene – jednoducho tým, že sa postará o svoje okolie. Mesto Žilina v rámci jarného upratovania pripravilo aj veľkokapacitné kontajnery na zber objemného odpadu, ktoré sú pre obyvateľov postupne pristavené vo všetkých mestských častiach.

Prajem príjemné čítanie a veľa radostných jarných dní.

Peter Fiabáne
primátor

Žilinská samospráva ocenila pedagógov za zásluhy vo výchove a vzdelávaní



Radnica každoročne oceňuje vybraných pedagógov za ich záslužnú a veľakrát náročnú činnosť, ktorou prispievajú ku kvalite výchovy a vzdelávaniu v Žiline. Slávnostné podujatie sa uskutočnilo v pondelok 25. marca v priestoroch mestského divadla.

Primátor Peter Fiabáne spolu s Monikou Pastierikovou, vedúcou odboru školstva, mládeže a športu Mestského úradu v Žiline, odovzdali pamätný list 31 pedagógom ako vyjadrenie úcty k práci, ktorú vykonávajú. Ocenenie je zároveň poďakovaním za dosiahnuté vynikajúce výsledky a reprezentáciu nášho mesta.

Za dlhoročnú pedagogickú činnosť v oblasti predškolskej výchovy:

Bc. Mária Džavíková (MŠ Limbová), **Mgr. Jana Rolková** (MŠ Puškinova), **Bc. Janka Polačeková** (MŠ Trnavská), **Jozefa Kubíková** (ZŠ s MŠ Do Stošky), **Ľubica Kramárová** (MŠ Bajzova), **Monika Cigániková** (MŠ Predmestská), **Dagmar Stračiaková** (MŠ Jamá), **Viera Hrivová** (MŠ Suvorovova), **Eva Cabejšková** (MŠ Suvorovova), **Miroslava Krupová** (ZŠ s MŠ Ul. sv. Gorazda), **Mgr. Lucia Grúňová** (ZŠ s MŠ Gaštanová).

Za dlhoročnú pedagogickú činnosť v umeleckom školstve:

Mgr. Alena Orlická (ZUŠ F. Špániho), **PaedDr. Olga Labantová** (ZUŠ L. Árvaya).

Za dlhoročnú pedagogickú činnosť v oblasti základného školstva:

Mgr. Zuzana Balogová (ZŠ V. Javorku), **Ing. Alena Hojová** (ZŠ s MŠ Gaštanová), **Mgr. Alena Víteková** (ZŠ s MŠ Ul. sv. Gorazda), **Romana Kluchová** (ZŠ Martinská), **Mgr. Ladislav Červienka** (ZŠ s MŠ Školská), **Mgr. Monika Brozmanová** (ZŠ Limbová), **Mgr. Zuzana Oravcová** (ZŠ Nám. mladosti), **PaedDr. Mariana Gavláková** (ZŠ Jamá), **Ing. Mgr. Andrej Opálený, PhD.** (ZŠ Lichardova), **Mgr. Eva Hájovská** (ZŠ s MŠ Dol. Trnovská), **Mgr. Adriána Marunová** (ZŠ Karpatská), **Mgr. Martina Vilímková** (ZŠ Karpatská).

Za dlhoročnú pedagogickú a riadiacu činnosť:

Jaroslava Rybáriková (MŠ Cesta k vodojemu), **Mgr. Drahomíra Filipová** (MŠ Gemerská), **Ing. Janka Učnicková** (MŠ Nám. J. Borodáča 7), **Mgr. Mária Miháliková** (MŠ Čajakova), **Janka Slotová** (MŠ Kultúra).

Cena Janka Frátrika: Mgr. Dagmar Vongrejová.

Srdečne blahoželáme všetkým žilinským pedagógom pri príležitosti Dňa učiteľov, ďakujeme za ich obetavú prácu a prajeme im veľa trpezlivosti a tvorivých síl.

Žilinská radnica začala s údržbou verejných priestorov po zime

Príchod jarých mesiacov je už tradične spojený s čistením. Samospráva tento rok vďaka priaznivým teplotám spustila upratovanie o niečo skôr a v meste už vidieť prvé pozametané ulice a chodníky.

Autor: MB

V týchto dňoch sa realizuje čistenie trávnatých plôch, kontajnerových stojísk, odvodňovacích zariadení, dopravných objektov či odstraňovanie čiernych skládok. V období od 4. marca do 21. apríla zároveň radnica postupne rozmiestňuje

vo všetkých častiach mesta veľkokapacitné kontajnery, čím občanom ponúka skvelú príležitosť, ako sa zodpovedne a zároveň bezplatne zbaviť starých a nepotrebných vecí, ako sú podlahoviny, nábytok, bytové jadrá, matrace, detské kočíky



a pod. Mesto taktiež prichádza s kampanou Čisté mesto, ktorá je určená pre širokú verejnosť, školy, súkromné podniky či iné inštitúcie a skupiny ľudí, ktorí majú záujem pridať ruku k dielu.

Čistenie vami vybranej lokality môžete nahlásiť emailom na cistemesto@zilina.sk a mestský úrad vám pre tieto potreby poskytne vrecia na odpad, rukavice, prípadne veľkokapacitný kontajner.

DEŇ ZEME V ZÁVODÍ



OD 8.30 DO 13.00 HOD.

sa budú ziačiť s firmami Natur-pack, JRK, Kompostuj.me učiť o triedení odpadu a kompostovaní. V spolupráci so Slovenskou agentúrou životného prostredia a Mestskou knižnicou pre deti pripravujeme množstvo hier a vzdelávacích aktivít – hra na biotopy, poznávanie a určovanie drevín, hravé sadenie a so včelárom sa budeme rozprávať o včelách.

Mestský úrad v Žiline, odbor správy verejného priestranstva a životného prostredia v spolupráci s Útvorom hlavného architekta mesta Žilina pri príležitosti

DŇA ZEME PRIPRAVIL NA UTOROK, 23. APRÍLA

v parku v Závodí edukačno-zábavné aktivity pre deti z MŠ a ZŠ Závodie, Bánová a Hájik.

OD RÁNA AŽ DO 16.30 HOD.

sa verejnosť bude môcť oboznámiť s plánom revitalizácie a ozelenenia námestia v Závodí „pri kríži“ a zároveň vám odprezentujeme už zrealizované projekty revitalizácií školských areálov MŠ Hájik a ZŠ Bánová.

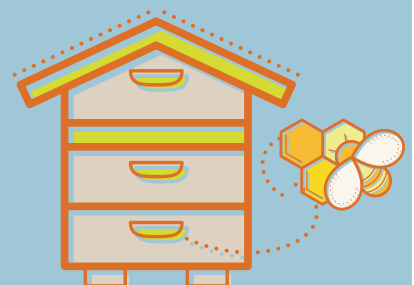

Oblasť neďaleko Žiliny sa stala chráneným územím

Chránené územie s celkovou rozlohou viac ako 8 hektárov sa nachádza v Lúčanskej Fatre, oblasti v južnej časti pohoria Malá Fatra. Spomínanú oblasť zaradili do najvyššieho – piateho stupňa ochrany v rámci európskej sústavy chránených území Natura 2000.

Autor: ZO



Oblasť Lúčanskej Fatry je významná pre výskyt vzácnej rastliny – zvončeka hrubokoreňového a živočíchov – medveďa hnedého a rysa ostrovida. V oblasti prevládajú bukové a lipovo-javorové sutiňové lesy. Žilinská samospráva chce v budúcnosti využiť lokalitu v Turskej doline pre zážitkový ekoturizmus, ktorý je šetrný k životnému prostrediu.



Spomínané územie je katastrálnou súčasťou obce Turie a patrí do prírodnej rezervácie Pralesy Slovenska – Skalnatá. Neďaleko tohto pralesa sa na-

chádza i mestský les, ktorý patrí mestu Žilina.

Okrem informačnej tabule pri ceste pribudnú oddycho-

vé miesta aj náučný chodník. Mesto verí, že aj vďaka edukácii sa budú obyvatelia správať s ohľadom k výnimočnosti tejto chránenej lokality.

Komunitné centrum sa teší z nového ihriska



Komunitné centrum Na predmestí v Žiline má nový prírastok v podobe moderného workoutového ihriska. Investícia v hodnote viac ako 19-tisíc eur má rozšíriť možnosti využitia voľného času pre obyvateľov ulice Bratislavská.

Autor: ZO

Nové workoutové ihrisko na ulici Bratislavská má slúžiť najmä pre potreby komunitného centra Na predmestí. Stavba obsahuje prvky, ktoré ponúkajú viacero príležitostí využitia.

Hlavnú zostavu tvorí 5 hrádz, šikmá, zvislá a vodorovná rebrina s bočnými úchopmi, trojhradzda a dvakrát úchop na tzv. ľudskú vľajku. acvičiť si tiež možno na klukovacích

rúčkach a veľkých bradlách. Informačná tabuľa s inštrukciami poskytuje podrobný návod na bezpečné a efektívne využívanie vybavenia zóny.

Samospráva chce aj touto cestou motivovať ľudí z komunitného centra k tomu, aby sa šport stal súčasťou ich života, aby trávil svoj voľný čas aktivitou, ktorá rozvíja nielen ich telo, ale i myseľ. Podobné

workoutové ihriská, ktoré sa vo verejnom priestore tešia veľkej obľube, vybudovala samospráva už na viacerých miestach. V minulom roku jedno z nich rozšírilo areál Základnej školy Limbová, v roku 2022 pribudlo v rámci revitalizácie vnútrobloku Georgesa de Lannuriena. Ďalšie možno nájsť v Zástraní, Budatíne, Považskom Chlmcí a Mojšovej Lúčke.



Doprava na Centrálnej ulici bude obmedzená



Mesto Žilina začína s rekonštrukciou mosta pre peších na Centrálnej ulici. Rekonštrukčné práce prinesú aj dopravné obmedzenia, ktoré sa dotknú chodcov, cyklistov aj motoristov.

Autor: DP



Obnova mosta sa bude realizovať v dvoch fázach. Pôvodný mostný objekt bude odstránený a nahradený novým.

Kvôli rekonštrukčným prácam bude Centrálna ulica pre automobilovú dopravu úplne uzavretá, a to v termínoch od 26. apríla do 28. apríla 2024. Čiastočné obmedzenia budú aj v máji.

V období od 24. mája do 26. mája 2024 bude Centrálna ulica opäť uzavretá, a to od križovatky Javorová po križovatku A. Rudnaya. Obchádzková trasa bude po ulici Obvodová.

Chodci budú môcť počas uzávery prejsť po chodníku na ulici Obvodová alebo A. Rudnaya. Doprava bude počas výstavby usmerňovaná dočasným dopravným značením schváleným dopravným inžinierom Okresného dopravného inšpektorátu v Žiline.

Občanov žiadame o trpezlivosť, pochopenie a rešpektovanie obchádzkových trás.

MAREC V SKRATKE

MDŽ NA MESTSKOM ÚRADE

Medzinárodný deň žien sme si uctili aj na Mestskom úrade v Žiline. Ženy tvoria až 74 % z celkového počtu zamestnancov žilinskej samosprávy. Prvý zástupca primátora Ján Ničič navštívil všetkých 14 odborov, aby ružou vyjadril vďaka a úctu všetkým zamestnankyniam mestského úradu.

8. 3.

BIKEKIA JE OPÄŤ V ULICIACH

Zdieľané bicykle BikeKIA sa po zimnej prestávke vrátili do ulíc mesta. 195 kusov červeno-bielych bicyklov bolo rozmiestnených na svoje stanovišťa, ku ktorým v aktuálnej 6. sezóne pribudli aj lokality Stanica Záriečie a OC Idea na Kamenej ulici.

15. 3.

TRŽNICA ODŠARTOVALA NOVÚ SEZÓNU

Na žilinskú tržnicu sa vrátil život. V sobotu 16. marca sa konal veľkonočný trh, kde viacerí predajcovia ponúkali svoje výrobky. Veľkonočné nákupy spríjemňovala ľudová hudba či tvorivé dielne. Tržnica plánuje v sobotných podujatiach pokračovať počas celého roka.

16. 3.

PO ŽILINSKÝCH CESTÁCH PREMÁVAL NOVÝ TYP TROLEJBUSU

Dopravný podnik mesta Žiliny testoval trolejbus Škoda-Solaris Trollino 24. Žilinčania si počas dvoch marcových dní vyskúšali bezplatnú jazdu v trolejbuse dlhom až 24,7 metra s kapacitou 180 cestujúcich. Trolejbus bol zapožičaný od Dopravného podniku Bratislava.

22. 3.



ZAPOJILI SME SA DO KAMPANE HODINA ZEME

Žilina sa opäť po roku pripojila k celosvetovej kampani Hodina Zeme. V čase od 20.30 do 21.30 zhasli svetlá na všetkých žilinských pamiatkach. Týmto spôsobom sme sa pripojili k ostatným mestám po celom svete a upriamili sme pozornosť na environmentálne hrozby pre našu planétu.

23. 3.

ŽILINA SA ROZSVIETILA NA MODRO

Dominanty mesta Žilina sa rozsvietili na modro. Žilinská samospráva sa aj tento rok zapojila do kampane „Rozsvieťme to na modro“ a týmto spôsobom vyjadrila podporu ľuďom s autizmom, ich rodinám a všetkým, ktorých sa táto vývinová porucha dotýka.

28. 3.

NOVÉ VÝŠKY SADZIEB PRE DANE Z NEHNUTEĽNOSTI PRE ROK 2024

V poslednom období samospráva čelí obrovskému nárastu výdavkov. Žilinu ovplyvnilo mnoho negatívnych faktorov, akými sú rast inflácie, zvyšovanie cien energií či presun povinností na mestá a obce, preto mesto upravilo sadzby dane z nehnuteľnosti a dane za psa na rok 2024.



Hlavnou zmenou pri posudzovaní výšky sadzieb jednotlivých druhov nehnuteľností je lokalita (katastrálne územie), v ktorej sa nehnuteľnosť nachádza.

Nehnuteľnosti na území mesta sa rozdeľujú do troch zón, podľa čoho im je pridelená príslušná sadzba.

Pri viacpodlažných stavbách sa určuje príplatok za podlažie vo výške 0,10 eura za každé ďalšie podlažie okrem prvého nadzemného podlažia.



Zníženie daňovej povinnosti vo výške 40 % bude platiť pre stavby na bývanie a byty vo vlastníctve fyzických osôb v hmotnej núdzi, fyzických osôb starších ako 64 rokov, držiteľov preukazu fyzickej osoby s ťažkým zdravotným pos-

DRUH nehnuteľnosti	Sadzby v r. 2023 (VZN č. 20/2019)	Sadzby na rok 2024			
		KATASTRÁLNE ÚZEMIE			
		Žilina	Bánová, Budatín, Bytčica, Trnové, Závodie	Brodno, Strážov, Mojšova Lúčka, Považský Chlmec, Vranie, Zádubnie, Zástranie, Žilinská Lehota	
POZEMKY (ročná sadzba dane v %)					
a) orná pôda, chmeľnice, vinice, ovocné sady, trvalé trávnaté porasty, ostatné plochy, ak sa využívajú na poľnohospodárstvo, lesné hospodárstvo alebo údel spojený s poľnohospodárstvom alebo lesným hospodárstvom (od 1.9.2023), najviac 1,25 %	1,25%	1,25%	1,25%	1,25%	1,25%
b) záhrady	1,25%	1,50%	1,50%	1,50%	1,50%
c) zastavané plochy a nádvorja, ostatné plochy, okrem ostatných plôch podľa písmena a) (od 1.9.2023)	1,25%	1,50%	1,50%	1,50%	1,50%
d) lesné pozemky, na ktorých sú hospodárske lesy, rybníky s chovom rýb a ostatné hospodársky využívané vodné plochy, najviac 2,50 %	1,25%	1,50%	1,50%	1,50%	1,50%
e) stavebné pozemky	1,25%	2,00%	1,90%	1,80%	1,80%

DRUH nehnuteľnosti	Sadzby v r. 2023 (VZN č. 20/2019)	KATASTRÁLNE ÚZEMIE						
		Žilina	Bánová, Bytčica, Závodie	Budatín	Trnové	Mojšova Lúčka, Považský Chlmec, Strážov	Brodno, Vranie, Zádubnie, Zástranie, Žilinská Lehota	
		STAVBY (ročná sadzba dane zo stavieb v €/m²)						
a) stavby na bývanie s najviac tromi bytmi (od 15.6.2023) a drobné stavby, ktoré majú doplnkovú funkciu pre hlavnú stavbu	0,50 €	1,20 €	1,10 €	1,10 €	1,10 €	1,00 €	1,00 €	
b) stavby na pôdohospodársku produkciu, skleníky, stavby pre vodné hospodárstvo, stavby využívané na skladovanie vlastnej produkcie pôdohospodárskej produkcie vrátane stavieb na vlastnú administratívu	0,50 €	1,00 €	0,80 €	0,80 €	0,80 €	0,70 €	0,70 €	
c) chaty a stavby na individuálnu rekreáciu	2,00 €	2,80 €	2,80 €	2,80 €	2,80 €	2,80 €	2,80 €	
d) samostatne stojace garáže	1,20 €	2,00 €	1,80 €	1,80 €	1,80 €	1,60 €	1,60 €	
e) stavby hromadných garáží	1,20 €	2,00 €	2,00 €	1,80 €	1,60 €	1,80 €	1,60 €	
f) stavby hromadných garáží umiestnené pod zemou	1,20 €	1,80 €	1,80 €	1,60 €	1,40 €	1,60 €	1,40 €	
g) priemyselné stavby, stavby slúžiace energetike, stavby slúžiace stavebníctvu, stavby využívané na skladovanie vlastnej produkcie vrátane stavieb na vlastnú administratívu	5,00 €	6,50 €	6,50 €	6,30 €	6,00 €	6,30 €	6,00 €	
h) stavby na ostatné podnikanie a na zárobkovú činnosť, skladovanie a administratívu súvisiacu s ostatným podnikaním a so zárobkovou činnosťou	5,00 €	6,50 €	6,50 €	6,30 €	6,00 €	6,30 €	6,00 €	
i) ostatné stavby neuvedené v písmenách a) až h)	5,00 €	6,50 €	6,50 €	6,30 €	6,00 €	6,30 €	6,00 €	
Príplatok za každé ďalšie podlažie okrem prvého nadzemného podlažia (pri viacpodlažných stavbách môže správca dane VZN podľa miestnych podmienok v obci alebo v jej jednotlivých častiach určiť príplatok za podlažie v sume najviac 0,33 € za každé ďalšie podlažie okrem prvého nadzemného podlažia)	0,00 €	0,10 €	0,10 €	0,10 €	0,10 €	0,10 €	0,10 €	

DRUH nehnuteľnosti	Sadzby v r. 2023 (VZN č. 20/2019)	KATASTRÁLNE ÚZEMIE	
		Závodie, Žilina	Bánová, Brodno, Budatín, Bytčica, Mojšova Lúčka, Považský Chlmec, Strážov, Trnové, Vranie, Zádubnie, Zástranie, Žilinská Lehota
		BYTY a NEBYTOVÉ PRIESTORY (ročná sadzba dane z bytov v €/m²)	
Byty, vrátane nebytového priestoru alebo jeho časti v bytovom dome, ktorý sa k 1. januáru zdaňovacieho obdobia využíva na bývanie, sa na účely tohto zákona považuje za byt (od 15.6.2023).	0,50 €	1,20 €	1,10 €
Nebytové priestory slúžiace ako garáž.	1,20 €	2,00 €	1,80 €
Nebytové priestory slúžiace na iné účely, vrátane bytu alebo časti bytu v bytovom dome, ktorý sa k 1. januáru zdaňovacieho obdobia využíva na iný účel ako bývanie, sa na účely tohto zákona považuje za nebytový priestor.	5,00 €	6,50 €	6,40 €



40 % zľava z dane pre ZŤP (stavby na bývanie s trvalým pobytom)
40 % zľava z dane pre osoby staršie ako 64 rokov a občanov v hmotnej núdzi (stavby na bývanie s trvalým pobytom)

tihnutím, s ťažkým zdravotným postihnutím so sprievodcom, ako aj prevažne alebo úplne bezvládných fyzických osôb, ktoré slúžia na ich trvalé bývanie.

V nasledujúcich dvoch tabuľkách nájdete modelové príklady zmeny výšky sadzieb pri jednotlivých nehnuteľnostiach v závislosti od zóny.

Viac informácií o Všeobecne záväznom nariadení o dani z nehnuteľností, dani za psa, dani za predajné hracie automaty a dani za nevýherné hracie automaty nájdete na webovej stránke mesta Žilina v sekcii Mesto Žilina/Dane a poplatky/Daň z nehnuteľností.

MODELOVÝ PŘÍKLAD - ŠTANDARDNÝ DAŇOVNÍK	Daň v roku 2023 v eurách	Daň v roku 2024 v eurách	Daň v roku 2024 v eurách	Daň v roku 2024 v eurách
		ZÓNA 3	ZÓNA 2	ZÓNA 1
2-izbový byt 50m ²	25,0 €		55,0 €	60,0 €
2-izbový byt 50m ² s garážou 20m ²	49,0 €		91,0 €	100,0 €
3-izbový byt 75m ²	37,5 €		82,5 €	90,0 €
3-izbový byt 75m ² s garážou 20m ²	61,5 €		118,5 €	130,0 €
dom 100m ² 1-podlažný	50,0 €	100,0 €	110,0 €	120,0 €
dom 100m ² 2-podlažný	50,0 €	110,0 €	120,0 €	130,0 €
dom 100m ² 2-podlažný s pivnicou	50,0 €	120,0 €	130,0 €	140,0 €
dom 100m ² 2-podlažný s pivnicou a samostatne stojacou garážou 20m ²	74,0 €	152,0 €	166,0 €	180,0 €

MODELOVÝ PŘÍKLAD - SENIOR NAD 64 r., ZŤP, osoba v hmotnej núdzi	Daň v roku 2023 v eurách	Daň v roku 2024 v eurách	Daň v roku 2024 v eurách	Daň v roku 2024 v eurách
		ZÓNA 3	ZÓNA 2	ZÓNA 1
ZLAVA (stavby na bývanie) - 40%				
2-izbový byt 50m ²	25,0 €		33,0 €	36,0 €
2-izbový byt 50m ² s garážou 20m ²	49,0 €		54,6 €	60,0 €
3-izbový byt 75m ²	37,5 €		49,5 €	54,0 €
3-izbový byt 75m ² s garážou 20m ²	61,5 €		71,1 €	78,0 €
dom 100m ² 1-podlažný	50,0 €	60,0 €	66,0 €	72,0 €
dom 100m ² 2-podlažný	50,0 €	66,0 €	72,0 €	78,0 €
dom 100m ² 2-podlažný s pivnicou	50,0 €	72,0 €	78,0 €	84,0 €
dom 100m ² 2-podlažný s pivnicou a samostatne stojacou garážou 20m ²	74,0 €	91,2 €	99,6 €	108,0 €

DORUČOVANIE ROZHODNUTÍ O VYRUBENÍ MIESTNYCH DANÍ A POPLATKOV



Mesto Žilina začne s doručovaním rozhodnutí o vyrubení miestneho poplatku za komunálne odpady a drobné stavebné odpady, ako aj rozhodnutí o vyrubení miestnych daní (daň z nehnuteľností a daň za psa) na prelome mesiacov apríl a máj 2024. Tie budú doručovať Žilinčanom zamestnanci mesta.

Výmery sa týmto spôsobom doručia fyzickým osobám, ktoré nemajú aktivovanú elektronickú schránku na doručovanie. Občania s aktivovanou elektronickou schránkou na doručovanie, ako aj právnické osoby a živnostníci už dostali rozhodnutia o vyrubení poplatku za komunálne odpady a drobné stavebné odpady.

Dane a poplatok je možné zaplatiť:

• **bezhotovostným prevodom na účet mesta;**
Odporúčame využiť túto najjednoduchšiu formu úhrady prostredníctvom internetbankingu. Táto bezhotovostná platba je bezpečná, rýchla, je možné ju vykonať kedykoľvek z pohodlia domova. Údaje ako číslo bankového účtu, variabilný symbol, špecifický symbol, konštantný symbol a suma budú uvedené v rozhodnutiach spolu s QR kódom. Nie je teda potrebné navštíviť pracovisko klientskeho centra a nosiť so sebou hotovosť.

- bezhotovostne platobnou kartou v kiosku, ktorý sa nachádza pri vstupe na Mestský úrad v Žiline;
- vkladom v hotovosti v Prima banke na účet správcu dane;
- v hotovosti v pokladnici Mestského úradu v Žiline.

Mesto vyzýva občanov, aby dane a poplatok platili až po doručení rozhodnutí, nie skôr. Zároveň je potrebné mať pri sebe, pri každom z vyššie spomínaných spôsobov úhrady, doručené rozhodnutia.

Pri platbe miestnych daní a poplatku na účet je daňovník povinný uviesť okrem správnej výšky dane/poplatku alebo splátky dane/poplatku aj variabilný symbol, špecifický symbol a konštantný symbol platby uvedený v rozhodnutí.

Ďalšie dôležité informácie týkajúce sa miestnych daní a poplatkov nájdete na: www.zilina.sk.

MESTO PRIPRAVUJE ZMENU V ZBERE ODPADU PRE RODINNÉ DOMY

Mesto Žilina aktuálne pripravuje modernizáciu zberu odpadu, ktorá so sebou prinesie mnohé pozitíva nielen pre občanov, ale bude zároveň šetrnejšia k životnému prostrediu. Prvá fáza nového procesu je zameraná na odvoz smetí z rodinných domov v meste a v jeho mestských častiach. Radi by sme preto Žilinčanov informovali, že až do konca mája budeme vykonávať evidenciu očipovaných smetných nádob za účelom ich priradenia k jednotlivým rodinným domom.

Autor: MB

V tejto súvislosti vás žiadame, aby ste v daný deň podľa harmonogramu uvedeného nižšie, ponechali svoju zbernú nádobu vo verejnom priestranstve do 19.00 hod. Zároveň vás prosíme, aby ste boli voči našim pracovníkom ústretoví a v prípade potreby im umožnili prístup k vašej zbernej nádobe. Evidencia sa bude realizovať spravidla v čase medzi 15. a 19. hodinou. Zároveň prosíme, aby ste nádobu pred rodinným domom umiestnili tak, aby bolo zrejmé, ku ktorej nehnuteľnosti patrí. Víťané je aj dočasné označenie nádobý súpisným číslom domu. V lokalitách, kde dochádza k zberu na tzv. "zberných miestach", prosíme obyvateľov, aby nádobu nechali priamo pred svojím domom, nech vieme priradiť konkrétnu nádobu ku konkrétnemu domu.

Mestská časť	Dátum evidencie
Považský Chlmec	2. – 3. 4. 2024
Mojšova Lúčka	4. 4. 2024
Trnové	8. – 11. 4. 2024
Rosinky	8. – 11. 4. 2024
Celulóžka	15. 4. 2024
Solinky Juh	15. 4. 2024
Vlčince	15. 4. 2024
Bytčica	16. – 18. 4. 2024
Bánová	22. – 24. 4. 2024
Žávodie	24. – 29. 4. 2024
Hliny	30. 4. 2024
Malá Praha	30. 4. 2024
Bôrik	30. 4. – 7. 5. 2024
Centrum	9. – 15. 5. 2024
Strážov	15. – 17. 5. 2024

S párovaním nádob k rodinným domom sme začali už minulý mesiac, a to v mestských častiach Žilinská Lehota, Zádubnie, Zástranie, Budatín, Brodno a Vranie.

O akýchkoľvek zmenách termínov prác v lokalitách vás budeme priebežne informovať na webovej stránke mesta www.zilina.sk, na sociálnych sieťach i prostredníctvom miestneho rozhlasu. Prosíme, upovedomte o procese evidencie smetných nádob aj vašich susedov. Ďakujeme za spoluprácu.

Produkujeme menej odpadu, avšak málo ho triedime!

V minulom roku Žilinčania vytvorili 40 000 ton odpadu. Problémom však nie je množstvo, ale najmä miera vytriedenia. Kým v roku 2022 sme vyseparovali 41,49 % odpadu, vlni to bolo už iba 40,6 %.



Objem vytriedeného odpadu sa u nás z roka na rok znižuje, čo má zásadný vplyv na výšku poplatku za smeti.

Stále platí - ČÍM VIAC ODPADU VYTRIEDIME, TÝM POMALŠIE BUDÚ RÁŠŤ POPLATKY ZA SMETI.

Z celkového objemu vyprodukovaného odpadu tvoril zmesový komunálny odpad vyše 19 000 ton, čo je takmer polovica. Druhou najväčšou položkou bol papier a lepenka (1 898 ton), nasledovalo sklo (1 249 ton) a plasty (1 099 ton).

Žilinčania podľa týchto údajov vyseparovali len 4,7 % papiera a lepenky, 3,1 % skla a 2,7 % plastov. Biologicky rozložiteľného kuchynského odpadu sme vlni vytriedili len 312 ton, pričom podľa európskej štatistiky bol potenciál podľa počtu obyvateľov až na úrovni 7 000 ton. Ak by sa podarilo vytriediť aspoň o 5 000 ton odpadu viac, prešli by sme s mierou vytriedenia nad 50 %, čo znamená, že by sme za každú tonu zaplatili o 3 eurá menej, a to sú pri takýchto objemoch obrovské peniaze.

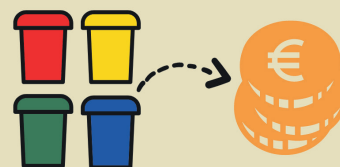

Rovnaký deficit máme aj v triedení jedlých olejov a tukov. V minulom roku sme vytriedili iba 11 ton tejto komodity, pričom podľa európskej štatistiky bol potenciál podľa počtu obyvateľov na úrovni 104 ton. Na zber jedlých olejov a tukov vyprodukovaných v domácnosti máme v celom meste, vrátane mestských častí, rozmiestnených 86 smetných nádob. Oleje a tuky sa odovzdávajú v plastových fľašiach s funkčným uzáverom, ktoré si občania zabezpečujú sami.

Kolko oleja ste v minulom roku vytriedili vy?

Prosíme, nekrmte holuby!

Vzhľadom na opakované sťažnosti občanov na výskyt holubov v zastavanej časti mesta prosíme milých Žilinčanov, aby udržiavali čistotu a zvieratá zámerne nekrmili.

Hoci podľa ornitológov nie je populácia v súčasnosti premnožená, stále môže spôsobiť škody a vyvolať obavy v súvislosti so znečistením verejných priestranstiev. Výzva sa týka najmä lokalít Bulvár, Mariánske námestie a Sad SNP. Žiadame vás o rešpektovanie týchto opatrení, aby sme spoločne zabezpečili zdravé a čisté životné prostredie v našom meste.

ZBER OBJEMNÉHO ODPADU



Podlahoviny, nábytok, bytové jadrá, matrace, detské kočíky a pod.



Chladničky, televízory, akumulátory, elektronika, pneumatiky, farby, riedidlá, obaly z nebezpečných látok, drobný stavebný odpad, tráva, lístie, konáre a pod.

Komodity, ktoré nepatria do veľkokapacitných kontajnerov, môžu občania bezplatne odovzdať do zberného dvora na Jánošíkovej ulici a do zberného dvora v Považskom Chlmci (v pracovné dni od 10.00 do 18.00 hod., v sobotu od 8.00 do 12.00 hod.).

Výnimkou je zelený odpad, ktorý je možné odovzdať iba do zberného dvora v Považskom Chlmci, a pneumatiky, ktoré sa odovzdávajú iba do pneuservisov alebo distribútorom pneumatík.

Od 8. 4. do 14. 4. 2024 – Hliny I – VIII

Hliny I: Ulica Antona Bernoláka („Bulvár“, parkovisko za COOP Jednotou) – neskôr presun do vnútrobloku Komenškého č. 41. **Hliny II:** Ulica Antona Bernoláka („Bulvár“, za predajňou „Očná optika“). **Hliny III:** Ulica Tomáša Ružičku, Puškinova ulica (pri ihrisku) – neskôr presun na Puškinovu ulicu č. 5. **Hliny IV:** Čajakova ulica (začiatok ulice pri gymnáziu) – neskôr presun na Ulicu Antona Bernoláka č. 33. **Hliny V:** Ružová ulica (pri spoločenskom pavilóne), Hečkova ulica (pri parkovisku), Kraskova ulica (pri križovatke s Hlinskou ulicou). **Hliny VI:** za reštauráciou „Máj“, pri objekte výmenníkovej stanice, Bajzova ulica (pri zdravotnom stredisku). **Hliny VII:** Jarná ulica (pri bývalej pošte), Gabajova ulica (pri bývalej pekárni), Saleziánska ulica (oproti Byttermu). **Hliny VIII:** Lichardova ulica, Suvorovova ulica (parkovisko pri OD „Družba“), Rajecká ulica č. 1.

križovatka Ulice Daniela Krmana a Na Šefranici – neskôr presun na križovatku ulíc Murgašova a Stárkova, Na Sihoti, Hlboká cesta č. 28 – neskôr presun na sídlisko „Pod nemocnicou“, Hollého ulica č. 25 – neskôr presun na Šoltésovej ulicu č. 10, Revolučná ulica (chodník vedľa panelákov) – neskôr presun na križovatku ulíc Milana Rastislava Štefánika a Jána Milca, Klemensova ulica (začiatok ulice), križovatka Tichej ulice a Ulice Martina Rázusa (oproti „mraziarňam“). **Malá Praha:** križovatka Ulice Juraja Slotu a Vajanského ulice, križovatka Ulice Ambra Pietra a Suvorovovej ulice, križovatka Kollárovej a Daxnerovej ulice – neskôr presun na Daxnerovu ulicu č. 1, Závodská cesta č. 60 (pri reštaurácii „Gastro Novum“). **Rosinky:** Majerská ulica, Brezová ulica č. 56 – 59, spojnica Ulice Mikuláša Nigriniho a Nábřežnej ulice. **Trnové:** Magočovská ulica (konečná zastávka MHD), Horná Trnovská ulica (zastávka MHD pri obchode), Nový Domov (zastávka MHD Rakové), Horná Trnovská ulica (pri futbalovom ihrisku), Cintorínska ulica (pri cintoríne).

Od 15. 4. do 21. 4. 2024 – Staré Mesto, Malá Praha, Rosinky, Trnové

Staré Mesto: Veľká okružná (pri obchode na Murgašovej ulici) – neskôr presun na roh Bratislavskej a Sasínkovej ulice,

Pri stojiskách, kde je uvedené „neskôr presun“, bude kontajner na nové stojisko premiestnený vždy v piatok.

ZBER BIOLOGICKY ROZLOŽITEĽNÉHO ODPADU



Občania môžu do prístavených veľkokapacitných kontajnerov odovzdať svoj odpad zo záhrad: lístie, konáre, vyhrabanú trávu, zvyšky rastlín a podobne.

Kontajnery sú určené výlučne na zber zeleného odpadu, nepatrí do nich veľkoobjemný komunálny odpad!

OD 26. 4. DO 29. 4. 2024

Budařín: Cesta k vodojemu (dolný začiatok ulice, Radová ulica (začiatok ulice, Radová ulica (koniec ulice, nad Sivou ulicou). **Zádubnie:** Zádubanská ulica (v strede ulice), Zádubanská ulica (pri cintoríne). **Zástranie:** Stará dedina, Kultúrna ulica (pri kultúrnom dome).

OD 3. 5. DO 6. 5. 2024

Strážov: Dedinská ulica (zastávka MHD), Rajčanke ulica (v strede ulice), Hričovská ulica (pri cintoríne). **Brodno:** Zároháčovská ulica (dolná časť ulice, pri potoku), Zábřežná ulica (pri pohostinstve „Moravec“), Podskaličná ulica (pod cintorínom). **Vranie:** Labutia ulica (pri lávke), Vrania ulica (pri kultúrnom dome).

OD 10. 5. DO 3. 5. 2024

Považský Chlmec: Horská ulica (pri bývalom kultúrnom dome), Pri Kysuci, križovatka ulíc Bytčianska a Nová. **Bánová:** Jablonoňová ulica (pri trafostanici): Ulica Mikuláša Dohnányho (pri križovatke s Ulicou osvetly), križovatka ulíc Malinová a Záhradnícka. **Mojšova Lúčka:** Rybné námestie, Stará Mojšova Lúčka.

*OD 17. 5. DO 20. 5. 2024:

ROSINKY, BYTČICA: BŔRIK, MALÁ PRAHA, STARÉ MESTO

*OD 24. 5. DO 27. 5. 2024:

TRNOVÉ, ZÁVODIE, ŽILINSKÁ LEHOTA

*Harmonogram podľa ulíc nájdete v májovom vydaní.



Allegretto Žilina

XXXIII.
stredoeurópsky festival
koncertného umenia

Central European Music Festival

Dom umenia Fatra Žilina
22. - 27. apríl 2024

Hlavným organizátorom festivalu je Hudobné centrum – príspevková organizácia Ministerstva kultúry SR v spolupráci so Štátnym komorným orchestrom Žilina a mestom Žilina. Viac informácií o programe nájdete na www.allegretto.sk.

Vstupenky na jednotlivé koncerty sú dostupné online na www.skozilina.sk, alebo v pokladnici ŠKO Žilina, Dolný val 47, Žilina. Po – Pi od 8:00 do 18:00 a hodinu pred koncertom. Objednávky zasielajte na: vstupenky@skozilina.sk.

Stavanie mája

UTOROK

30. apríl

16.30 HOD.

NÁMESTIE ANDREJA HLINKU



Mesto Žilina

Jar na Tržnici

Privítajme jar na žilinskej tržnici, už **6. apríla**. Milovníci záhradníctva budú nadšení z ponuky kvetov, sadeníc a dekorácií, ktoré oživia každý domov. Pre tých, ktorí túžia po kvalitných farmárskych výrobkoch a čerstvých potravinách, je jarný trh ideálnym miestom na objavenie nových chutí.

V **sobotu 20. apríla** okrem tradičného trhu privítame aj inštitúcie a spolky spravujúce hrady v okolí Žiliny, aby odprezentovali všetkých šesť hradov, ktoré sa v blízkosti mesta nachádzajú.

Návštevníci tak budú mať výnimočnú príležitosť spoznať aktivity a plány hradov ešte pred oficiálnym otvorením sezóny.



ZÁPIS DO MATERSKÝCH ŠKÔL

na školský rok 2024/2025 v zriaďovateľskej pôsobnosti mesta Žilina sa uskutoční

od 14. do 16. mája 2024

Materská škola zverejní podmienky prijatia na webovej stránke a budove školy najneskôr 15. apríla 2024.

Rodič môže podať žiadosť:

- osobne,
- poštou alebo kuriérom na adresu materskej školy,
- e-mailom alebo odoslaním naskenovaného tlačiva prostredníctvom e-mailu,
- elektronicky, ak má materská škola na svojej webstránke zverejnenú elektronickú prihlášku.



Bližšie informácie poskytnú v prípade potreby pracovníci oddelenia školstva a mládeže na t. č. 041/706 34 15.

RADNIČNÉ NOVINY MESTA ŽILINA



ČÍSLO 4
ROČNÍK 6

APRÍL 2024
MESAČNÍK

ZADARMO
do každej schránky

Adresa redakcie: Námestie obetí komunizmu 1, 011 31 Žilina, tel.: 041/ 7063 111

Šéfredaktorka: Katarína Gazdíková

Redaktori: Zuzana Machynová, Kristína Šimurdová, Martina Brnčalová, Dominika Priečková, Petra Škulcová, Zuzana Ondrášová

Grafické spracovanie: Barbora Obertová

Fotografi: Dávid Mičuch, Dávid Lajmon

Jazykové korektory: Mária Krčová

Redakčná rada: Ján Ničik, zamestnanci MsÚ
Šírenie, rozmnožovanie textu, fotografií, grafov je možné len so súhlasom vydavateľa.

Distribuuje: Slovenská pošta, a. s.

Tlač: Petít Press, a. s.

Evidenčné číslo: EV 5837/19

ISSN 1339-8830

Vydáva: Mesto Žilina, IČO: 00 321 796

Náklad: 35 500 kusov

Periodicita: mesačník



Mesto Žilina



MESTSKÉ
DIVADLO
ŽILINA

APRÍL PROGRAM

32. DIVADELNÁ SEZÓNA 2023/2024

www.divadlozilina.eu

B. ZACHAR, P. MARTINČEK A M. KOLEJÁK V INSCENÁCII KREUTZEROVA SONÁTA / ČIA VINA?

PIATOK **5** 19:00 / VEĽKÁ SÁLA / 18+ / 85 MIN

TRIKY, FET A MAKAČI

TEXT MOHAMED ROUBHI / REŽIA EDUARD KUDLÁČ**

SOBOTA **6** 19:00 / VEĽKÁ SÁLA / 18+ / 75 MIN

MANIFEST

DISKUSIA PO PREDSTAVENÍ / 20:15

TEXT DANIELA BREZÁNIOVÁ, PAVOL VIECHA A KOLEKTÍV / REŽIA PAVOL VIECHA**

PIATOK **12** 18:00 / ŠTÚDIO / 15+ / VEREJNÁ GENERÁLKA

TOTO JE STRED EURÓPY, MOJA DRAHÁ!

TEXT EDUARD KUDLÁČ / REŽIA EDUARD KUDLÁČ**

SOBOTA **13** 19:00 / ŠTÚDIO / 15+ / PREMIÉRA

TOTO JE STRED EURÓPY, MOJA DRAHÁ!

TEXT EDUARD KUDLÁČ / REŽIA EDUARD KUDLÁČ**

UTOROK **16** 19:00 / VEĽKÁ SÁLA / 12+ / 105 MIN / HOST

D1 (PRACOVNÝ NÁZOV)

SKD MARTIN / TEXT LUKÁŠ BRUTOVSKÝ / REŽIA LUKÁŠ BRUTOVSKÝ**

STREDA **17** 19:00 / ŠTÚDIO / 15+ / 1. REPRÍZA

TOTO JE STRED EURÓPY, MOJA DRAHÁ!

TEXT EDUARD KUDLÁČ / REŽIA EDUARD KUDLÁČ**

ŠTVRTOK **18** 19:00 / ŠTÚDIO / 15+ / 90 MIN

ROZHOVOR S ČLENKOU KULTU

TEXT MÁRIA MODROVICH / REŽIA PETRA FORNAYOVÁ**

PIATOK **19** 19:00 / VEĽKÁ SÁLA / 15+ / 155 MIN

ANNA KARENINA

TEXT ARMIN PETRAS / REŽIA MARIÁN AMSLER**

SOBOTA **20** 19:00 / ŠTÚDIO / 18+ / 105 MIN / PREMIÉRA FILMU

LILITH

TEXT MIKLÓS FORGÁCS / REŽIA EDUARD KUDLÁČ**

UTOROK **23** 19:00 / VEĽKÁ SÁLA / HOST

3T V DIVADLE

IMPROVIZOVANÉ DIVADLO

STREDA **24** 19:00 / ŠTÚDIO / 12+ / 60 MIN / HOST

KONIEC KONIEC

TEXT PETRA FORNAYOVÁ / REŽIA PETRA FORNAYOVÁ**

ŠTVRTOK **25** 19:00 / VEĽKÁ SÁLA / 15+ / 145 MIN

A JE TU ZAS

TEXT TIMUR VERMES / REŽIA FILIP NUCKOLLS**

PIATOK **26** 19:00 / VEĽKÁ SÁLA / 15+ / 90 MIN

DUŠAN MAKOVICKÝ SA OBESIL VO SVOJOM RODNOM DOME

TEXT ZUZANA PALENCÍKOVÁ / REŽIA RASTISLAV BALLEK**

SOBOTA **27** 19:00 / VEĽKÁ SÁLA / 15+ / 90 MIN

KREUTZEROVA SONÁTA / ČIA VINA?

TEXT DANIELA BREZÁNIOVÁ, PAVOL VIECHA, MATEJ FELDBAUER
REŽIA PAVOL VIECHA**

ČITÁREŇ SÚČASNEJ LITERATÚRY

UTOROK **2** 18:00 / ČITÁREŇ / VSTUP VOLNÝ

AKO UKÁŽEŠ PRÍTOMNOSŤ RUKAMI

PREZENTÁCIA KNIHY S VÝTVARNÍCKAMI DANOU TOMČEKOVOU, SIMONOU
GOTTIEROVOU A MARTINOU MÁSIAROVOU

UTOROK **9** 18:00 / ČITÁREŇ / VSTUP VOLNÝ

O HISTÓRII BUDOVY DIVADLA

PREDNÁŠKA S HISTORIKOM A AUTOROM KNIHY MESTA ŽILINA PETROM ŠTANSKÝM

UTOROK **16** 17:30 / ČITÁREŇ / VSTUP VOLNÝ

BESEDA S DOMINIKOU MORAVČIKOVOU

BESEDU MODERUJE KOLOMAN KERTÉSZ BAGALA

UTOROK **23** 17:30 / ČITÁREŇ / VSTUP VOLNÝ

VEČER S VYDAVATELSTVOM BRAK

HOSTIA ŠÉFRÉDAKTOR FRANTIŠEK MÁLIK, PREKLADATEĽ A PUBLICISTA TOMÁŠ HUČKO

UTOROK **30** 18:00 / ČITÁREŇ / VSTUP VOLNÝ

ROZHOVOR S ČLENKOU KULTU: O VZNIKU INSCENÁCIE

S AUTORKOU MÁRIU MODROVICH A S REŽISÉRKOU PETROU FORNAYOVOU



MESTSKÉ
DIVADLO
ŽILINA

1+1 VSTUPENKA ZDARMA

NA VŠETKY DOMÁCE PREDSTAVENIA MESTSKÉHO DIVADLA ŽILINA, KTORÉ
SA ODOHRAJÚ V APRÍLI, KUPÓN JE NUTNÉ UPLATNIŤ V POKLADNICI DIVADLA.
NIE JE MOŽNÉ KOMBINOVAŤ S INÝMI ZĽAVAMI.



AKTUALNÝ PROGRAM DIVADLA

Program apríl 2024



ROSENFELDOV
PALÁC

Trvá do 26. 4.

VÝSTAVA Cesta vody
/ Kristína Rambousek
x Dáta v krajine / Jozef Matuška
Kurátorkou výstav je Katarína
Matušková.

4. 4. 19.00 **KONCERT** Júlia Masnicová
Sólový koncert akordeonistky
a speváčky.
Vstup 5/3 €

6. 4. 10.00 **INKLUZÍVNE KINO** 7 trpaslíkov
(r. Boris Aljinovic,
Harald Siepermann, 2014)
Senzoricky prispôsobené
premietanie pre deti.
Vstup 2/1 €

6. 4. 15.00 **RODINNÁ SOBOTA** O Jankovi
Poľienkovi / Teatro Pimprlo
Bábkové predstavenie pre deti.
Vstup 4/2 €

9. 4. 17.00 **PREDNÁŠKA** Kostarika – krajina
kávy, rumu, ryže s fazulou
a životného štýlu PURA VIDA
Prednáša Milan Hodas.
Vstup 3/2 €

10. 4. 18.00 **PREMIETANIE** Zóna záujmu
(r. Jonathan Glazer, 2023)
Vstup 4/2 €

11. 4. 17.00 **KONCERT** Dýchanie v rytme
Koncert študentov oddelenia
dychových plechových
a bicích nástrojov
Konzervatória Žilina.
Vstup 5/3 €

18. 4. 17.00 **GENIUS LOCI** Dobrovoľníctvo v Žiline
Hostami sú Eva Molková, Branislav
Kožuch a Karolína Majková.
Moderuje Milan Hrbek.
Vstup 3/2 €

23. 4. 17.00 **PREDNÁŠKA BLIŽŠIE K UMENIU**
Prírodné pigmenty a farbivá
v maľbe
Prednáša Kristína Rambousek.
Podujatie je spojené
s komentovanou prehliadkou
aktuálnej výstavy Cesta vody.
Vstup 3/2 €

24. 4. 18.00 **PREMIETANIE** Blažine lekcie
(r. Stephan Komandarev, 2023)
Vstup 4/2 €

25. 4. 17.00 **KONCERT** Absolventský koncert
Vystúpia študenti Konzervatória
Žilina.
Vstup 5/3 €

30. 4. 17.30 **UMELECKÝ PREDNES** Nevieť mlčať
Účinkujú žiaci literárno-dramatického
odboru zo ZUŠ Ferka Španiho.
Vstup 2 €

J. M. Hurbana 28, 010 01 Žilina
041 764 9692, info@rosenfeldovpalac.sk
www.rosenfeldovpalac.sk



Mesto Žilina



MESTSKÉ
DIVADLO
ŽILINA

Mesto Žilina

