

MESTSKÝ ÚRAD V ŽILINE

Materiál na rokovanie pre
Mestské zastupiteľstvo v Žiline

Číslo materiálu: ____/2023

K bodu programu

DODATOK K ZRIAĎOVACEJ LISTINE ZÁKLADNEJ ŠKOLY, JARNÁ 20, ŽILINA

Materiál obsahuje:

1. Návrh na uznesenie
2. Dôvodová správa
3. Materiál

Materiál prerokovaný:

Komisia školstva a mládeže dňa 03.04.2023

Predkladá:

Mgr. Peter Fiabáne
primátor

Zodpovedný za vypracovanie:

Mgr. Ingrid Dolníková
vedúca odboru školstva, kultúry, športu, cestovného ruchu a miestneho rozvoja

Žilina, 24.04.2023

NÁVRH NA UZNESENIE

Uznesenie č. ___/2023

Mestské zastupiteľstvo v Žiline

I. schvaľuje:

1. Dodatok č. 5 k zriaďovacej listine Základnej školy, Jarná 20, Žilina zo dňa 01.07.2002 č. j.: OŠKOL/I/7/2002 vydanej Mestom Žilina, v znení Dodatku č. 1 zo dňa 16.03.2005, Dodatku č. 2 zo dňa 21.05.2007, Dodatku č. 3 zo dňa 19.01.2009 a Dodatku č. 4 zo dňa 28.06.2010.

DÔVODOVÁ SPRÁVA

Pri kontrole Zriaďovacej listiny a jej Dodatkov Základnej školy, Jarná 20, Žilina bolo zistené, že v Dodatku č. 4 zo dňa 28.06.2010 zjavnou chybou v písaní bolo zle uvedené súpisné číslo jednej z budov základnej školy. Taktiež v tomto Dodatku nebola uvedená budova telocvične, ktorú má škola v správe.

Tento nedostatok je potrebné napraviť, a to formou dodatku k zriaďovacej listine.

Predkladaný materiál nemá dopad na rozpočet Mesta Žilina.

Stanovisko komisií:

Materiál bol prerokovaný v Komisii školstva a mládeže, komisia materiál odporučila MZ v Žiline schváliť.

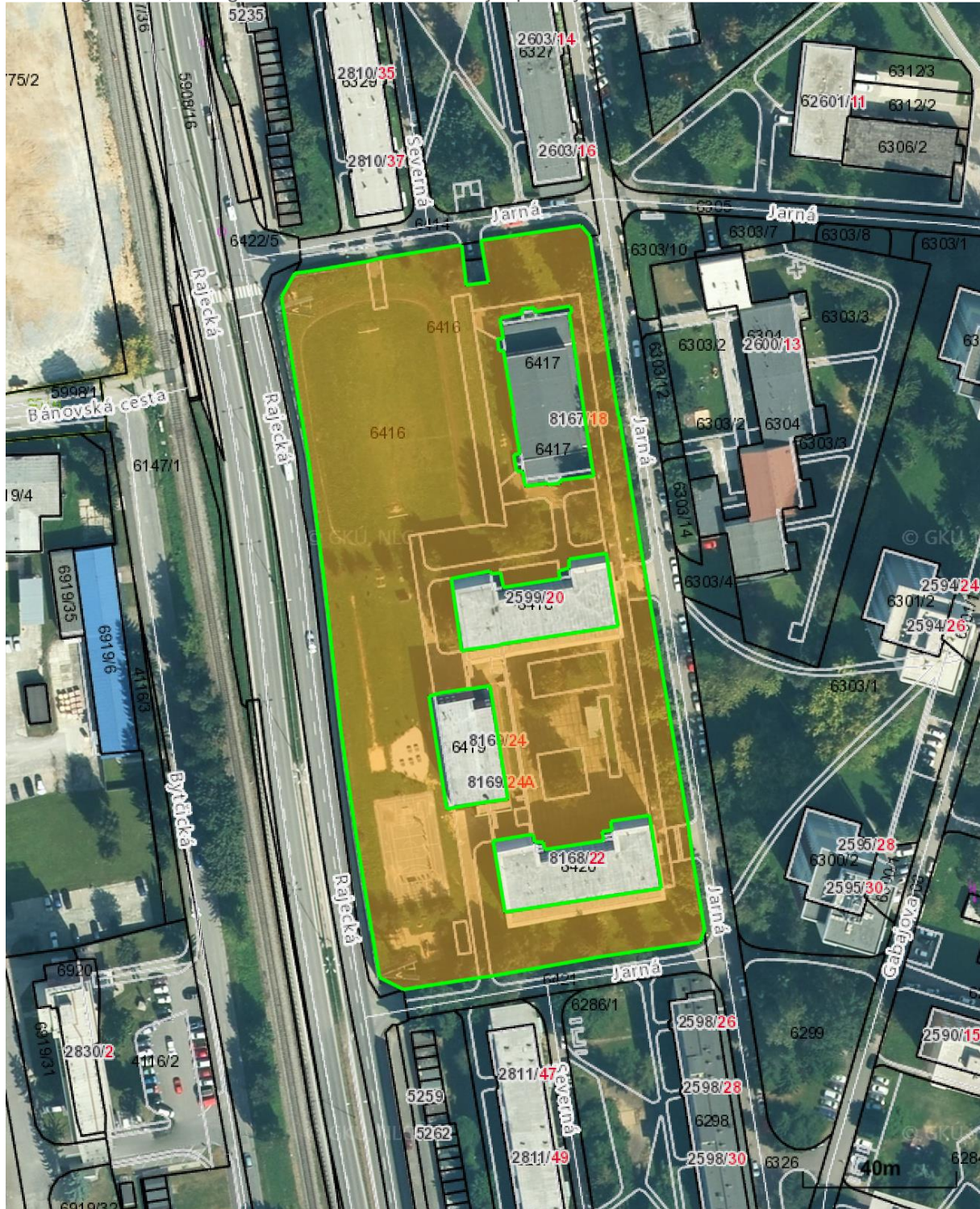

Vytlačené z aplikácie [Mapový klient ZBGIS](#). Nepoužiteľné na právne úkony. (1/2)

Meranie a grafické znázornenie je len informatívne a je nepoužiteľné na vytýčenie hraníc pozemkov a osadenie stavieb na pozemky.

Vytýčenie hraníc pozemkov a osadenie stavieb na pozemky môže vykonať len odborne spôsobilá osoba.

Dodatok č. 5

k zriaďovacej listine Základnej školy, Jarná 20, Žilina zo dňa 01.07.2002 č. j.: OŠKOL/I/7/2002 vydanéj Mestom Žilina, v znení Dodatku č. 1 zo dňa 16.03.2005, Dodatku č. 2 zo dňa 21.05.2007, Dodatku č. 3 zo dňa 19.01.2009 a Dodatku č. 4 zo dňa 28.06.2010, ktorým sa mení vyššie uvedená zriaďovacia listina nasledovne:

Článok 1

V Článku 2 Identifikačné údaje v bode 12. Vecné a finančné vymedzenie majetku, ktorý škola spravuje v odseku 1. nehnuteľný majetok tvoria časť stavby sa celý text vypúšťa a nahrádza sa novým textom:

stavby: súpisné číslo 2599/20 na parcele KN-C 6418 na LV 1100 v KÚ Žilina,
súpisné číslo 8167/18 na parcele KN-C 6417 na LV 1100 v KÚ Žilina,
súpisné číslo 8168/22 na parcele KN-C 6420 na LV 1100 v KÚ Žilina,
súpisné číslo 8169/24 na parcele KN-C 6419 na LV 1100 v KÚ Žilina.

Ostatné ustanovenia Zriaďovacej listiny Základnej školy, Jarná 20, Žilina zo dňa 01.07.2002 č. j.: OŠKOL/I/7/2002 vydanéj Mestom Žilina v znení neskorších dodatkov sa nemenia.

Článok 2

1. Tento dodatok nadobúda účinnosť dňom2023.

Mgr. Peter Fiabáne
primátor